EXPERTEN-NETZWERK
WISSENSMANAGEMENT & CORPORATE LEARNING

"Anwender–Netzwerk", "Community of Practice", "Coaching on Demand" und "Wissens-Pool" in EINEM

Informationen gibt es im Überfluss, aber Zeit ist zu knapp, um das benötigte Wissen zu erschließen. Als Antwort auf diese zentrale Herausforderung von Fach- und Führungskräften haben wir das Konzept des Experten Netzwerks entwickelt: als Moderatoren **übernehmen wir hier für Sie die zeitintensiven Arbeiten für Kontaktpflege und Recherche** – Sie können sich auf Ihre wichtigen Aufgaben fokussieren und nutzen die Vorteile des Netzwerks nur „on demand" – fast **OHNE eigenen Aufwand**!

➔ Mit unserer **"Hilfe zur Selbsthilfe"** sparen Sie wertvolle Zeit – und gewinnen Orientierung!

Das Experten-Netzwerk **verbindet die Vorzüge bewährter Ansätze wie Networking, Fachcommunities, Coaching und Wissens-Datenbanken zu einem umfassenden integrierten Service,** und ermöglicht Ihnen so Erfahrungsaustausch und Wissenstransfer zu Fragen des Wissensmanagements und Corporate Learning in einer neuen Qualität. Nicht „learning more" sondern „**working smarter**" ist die Zielsetzung.

Zielgruppe:

- Inhaber, Geschäftsführer, Vorstände und Entscheider, die an einer „wissens-orientierten" Gestaltung ihrer Organisation und des Arbeitsklimas interessiert sind
- Führungskräfte und Entscheidungsträger mit Verantwortung für Themen aus dem Bereich Wissensmanagement (WM) und Corporate Learning (CL): Unternehmens- und Personalentwicklung, Projektmanagement, Qualitätsmanagement, Forschung & Entwicklung, EDV, Marketing / Vertrieb, etc.

Nutzen:

- Sie sparen enorm an Zeit und minimieren den Ressourcenaufwand – für sich und Ihr Unternehmen
- Sie gewinnen Orientierung und Sicherheit durch qualifizierte neutrale Empfehlungen und verlässliche Informationen
- Sie nutzen erfahrene WM-Experten als Wissens- und Kontakt-Netzwerker
- Sie verwenden hochwertige Dokumente des Wissenspool direkt in ihren Arbeiten
- Sie erzielen Synergien aus dem direkten Erfahrungsaustausch mit anderen Anwendern
- Sie sind „on Demand" immer auf dem aktuellen Wissensstand in Ihren Fachgebieten
- Sie profitieren von ungefilterten Einschätzungen gleichgesinnter Anwender, unabhängig von WM-Anbietern und Dienstleistern

Leistungen:

- Betreuung durch erfahrene WM-Experten als Netzwerk-Moderatoren
- Kompetente, neutrale Recherchen zu Ihren Themen durch die Moderatoren
- Aktives Vernetzen mit anderen Mitgliedern durch die Moderatoren aufgrund Ihres Profils
- Unbeschränkte Nutzung des Wissenspools und der Online Community:
    - Zugriff auf die gespeicherten Antworten zu anderen Nutzer-Anfragen
    - Unbeschränkte, direkte Nutzungsrechte von Dokumenten und Vorlagen für Ihre

eigenen Projekte

- Keine anonymen Mitglieder (Sie sehen, wer aus welchem Unternehmen kommt)
- **Keine WM-Berater / Anbieter von WM-Lösungen als Mitglieder (nur ANWENDER)**
- Kontinuierliche Optimierung des Netzwerks nach den Präferenzen der Mitglieder

Premium-Leistungen:

- *Antwortgarantie: Garantierte qualifizierte Beantwortung Ihrer Fragen*
- *Persönliches Aufnahmegespräch mit dem Moderator (ca. 1h)*
- *Jährliches persönliches Treffen mit dem Moderator (auf Wunsch, max. 6h)*
- *Beschränkte Mitgliederzahl für umfassende persönliche Betreuung*
- *Organisation / Moderation von Mitglieder-Treffen (auf Wunsch)*

Beitrag:

(pro Jahr, zzgl. MwSt.)

- **Premium-Mitgliedschaft: € 4.500,-** Antwortgarantie, persönlicher Service
  ➔ für kleinere Unternehmen (bis 50 MA)**: nur € 3.000.-**
- **Standard-Mitgliedschaft: € 995,-** ohne Premium Leistungen
- **Individual-Mitgliedschaft o. Einzelfragen** – Maßgeschneiderter Service für Ihre ganz besonderen Ansprüche: Sprechen Sie uns an! Aktuelles auch auf der WWW-Site.

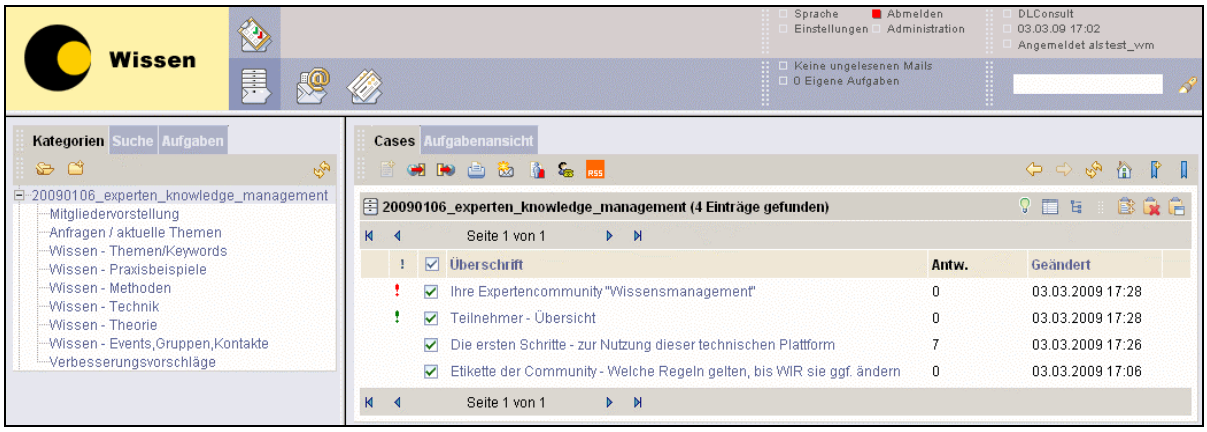

Abbildung 1: Wissensdatenbank der „Experten Community – Wissensmanagement“

Haben Sie noch Fragen? Bitte rufen Sie uns direkt an oder senden Sie eine persönliche eMail.
Ein ausführliches Whitepaper, inkl. Aufnahmeantrag und Nutzungsbedingungen, finden sie als PDF Dokument unter: **www.open-academy.de/de/1_experten_netzwerk_wissensmanagement.html** .

Kontakte Moderatoren:

Dirk Liesch (XING Mitglied)
Dirk Liesch Consult,
Händelstraße 7a, 09120 Chemnitz
Tel: +49 (0)371 / 40 20 133
eMail: dirk.liesch@dlconsult.de

Rainer Bartl (XING Mitglied)
RB Wissensmanagement Services,
Raiffeisenstrasse 7, 85669 Pastetten
Tel: +49 (0)1522 / 9239373
eMail: rainer.bartl@rb-wissensmanagement-services.de